

**EKSPERTYZA TECHNICZNA
ELEWACJI BUDYNKU OFICYNY**

TEMAT: ekspertyza budynku oficyny

ZAKRES OCENY: cały budynek

Ocena stanu technicznego wykonana została na podstawie wizji lokalnej oraz informacji uzyskanych od właściciela budynku.

**OPIS POSZCZEGÓLNYCH ELEMENTÓW KONSTRUKCYJNYCH– STAN
ISTNIEJĄCY**

KONSTRUKCJA:

ŚCIANY NOŚNE: murowane ceglane

STROPY: stropy żelbetowe i odciekowe

KONSTRUKCJA DACHU: dach drewniany

KOMINY: ceglane

OCENA STANU TECHNICZNEGO:

OCENA POSZCZEGÓLNYCH ELEMENTÓW KONSTRUKCJI:

ŚCIANY NOŚNE: stan dostateczny bez rys czy spękań mogących wskazywać uszkodzenia ścian czy zmiany stateczności układu konstrukcyjnego;

STROPY: stan dostateczny

WIĘŻBA DACHOWA: stan dobry

KOMINY: stan dostateczny

WNIOSKI:

- budynek znajduje się w należyтым stanie technicznym, nie zagraża życiu lub zdrowiu,

UWAGI:

Wszelkie prace budowlane, które ingerować będą w układ konstrukcyjny budynku należy wykonywać tak, aby nie została naruszona stateczność układu konstrukcyjnego poszczególnych elementów konstrukcyjnych budynku, jak również tak, aby nie zagrażało to bezpieczeństwu użytkowania obiektu.

Wszelkie roboty budowlane należy prowadzić zgodnie ze sztuką budowlaną, wiedzą techniczną, zasadami BHP w sposób zapewniający bezpieczeństwo użytkowania budynku tak, by nie naruszyć układu statycznego budynku.

mgr inż. Tomasz Wroński

mgr inż. Tomasz Wroński
uprawniony do projektowania i kierowania
robotami budowlanymi bez ograniczeń
w specjalności konstrukcyjno-budowlanej
nr ewid. SLK/1787/PW/0000000000

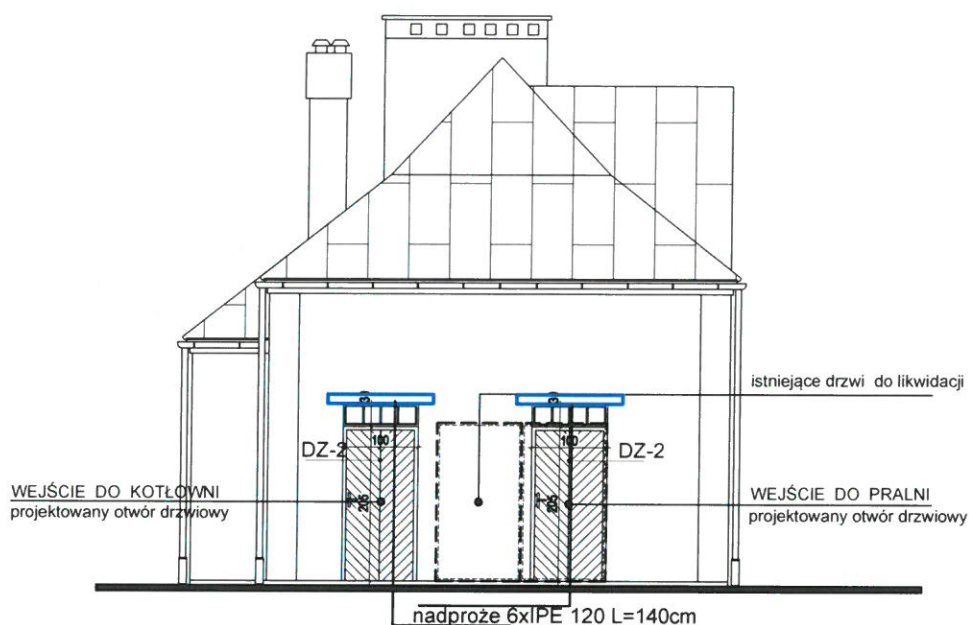

Elewacja południowo - wschodnia stan projektowany - skala 1 : 100

Jednostka projektowa :	<div></div> <div>PRACOWNIA PROJEKTOWA 43-300 Bielsko - Biała ul. Przekop 10 / 8 tel. 693 883 371</div>	Nazwa inwestycji :	PROJEKT REMONTU ELEWACJI w BUDYNKU OFICYNY		
		Lokalizacja :	ul. A. Zawadzkiego 128 43 - 229 Rudołtowiec		
Tytuł rysunku :	Stan projektowany	Branża :	KONSTRUKCJA	Data :	07.2021
				Skala :	1 : 100
Inwestor :	POLSKI ZWIĄZEK NIEWIDOMYCH Centrum Edukacyjno - Lecznico - Rehabilitacyjnego dla Dzieci i Młodzieży w Rudołtowiecach	Opracowanie :	Elewacja południowo - wschodnia / Elewacja północno - zachodnia		
Projektował :	mgr inż. Tomasz Wroński uprawnienia budowlane w specjalności konstrukcyjnej do projektowania bez ograniczeń nr SLK/1787/PWOK07	Opracował :		Numer rysunku :	K/01

